

## Opgave 2 Phillipscurve richtsnoer voor beleid

De regering van een land discussieert over de mogelijkheden om door middel van belastingverlaging de laagconjunctuur te bestrijden. De minister van Financiën presenteert grafiek 1 met het verband tussen het werkloosheidspercentage en de inflatie (Phillipscurve) voor de korte en de lange termijn: “Met de huidige 1,5% inflatie en een werkloosheid van 5,25% bevindt het land zich in punt A. Uitgaande van het geschetste verband tussen beide variabelen kan belastingverlaging door hogere heffingskortingen de economie van ons land naar punt B brengen.” De minister van Sociale Zaken reageert: “Als gevolg van de hogere inflatie in situatie B ten opzicht van situatie A zien kwetsbare groepen, zoals ouderen met alleen een nominaal vast pensioen, de waarde van hun inkomen steeds verder dalen. Ik zie daarom een toename van de inflatie van maximaal 3,5 procentpunt alleen aanvaardbaar, als daar een afname van de werkloosheid van ten minste 40% tegenover staat.”

grafiek 1 Phillipscurves

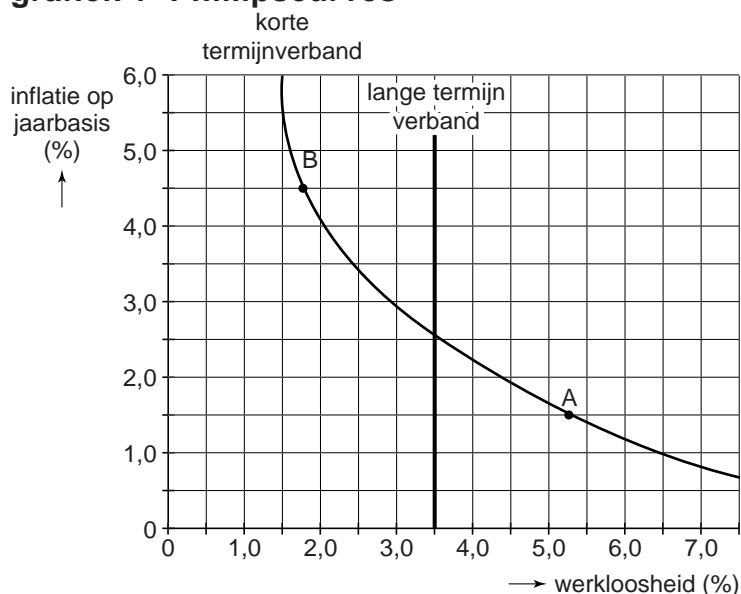

Toelichting bij grafiek 1:

- De positie op de kortetermijn-Phillipscurve is afhankelijk van de stand van de conjunctuur.
- De inflatieverwachtingen volgen de feitelijke inflatie met enige vertraging.
- De *Non Accelerating Inflation Rate of Unemployment* (NAIRU), het werkloosheidspercentage behorend bij de langetermijn-Phillipscurve, wordt geacht te worden bereikt bij een normale bezetting van de productiecapaciteit. In de beginsituatie is de NAIRU 3,5%.

2p 5 Verklaar via de arbeidsmarkt het dalende verloop van de Phillipscurve op korte termijn.

- 2p **6** Toon met een berekening aan dat de beschreven kortetermijn-afruil van inflatie en werkloosheid van situatie A naar situatie B voor de minister van Sociale Zaken aanvaardbaar is.

De minister van Financiën merkt op dat een verhoging van de heffingskorting betaald werk (arbeidskorting) de staatsschuld minder zal laten oplopen dan het bedrag waarmee de inkomstenbelasting bij deze maatregel wordt verlaagd. De opmerking van de minister kan worden verklaard uit een inverdieneffect voor de overheid ten aanzien van de sociale zekerheid.

- 2p **7** Beschrijf nog een ander inverdieneffect als verklaring voor de opmerking van de minister.

Een econoom analyseert deze voorgenomen maatregel tot verlaging van de belasting. Hij plaatst die in het kader van grafiek 1 en doet de volgende beweringen:

- I. De overheid kan met alleen een belastingverlaging de werkloosheid op lange termijn niet onder de NAIRU houden. Geldillusie bij het publiek speelt namelijk enkel op de korte termijn.
- II. Verhoging van de arbeidskorting heeft gevolgen voor het loonniveau en kan zodoende leiden tot een verschuiving van de langetermijn-Phillipscurve naar links.

- 2p **8** Verklaar bewering I.

- 2p **9** Verklaar bewering II.