

## Opgave 8

### Beperkte mogelijkheden voor prijsverlaging studentenkamers

In veel studentensteden in Nederland zijn de prijzen voor studentenkamers de pan uitgerezen. De roep van studenten om in te grijpen op de markt van studentenkamers neemt toe. Het gevaar van een sterke verlaging van de huurprijs is echter, dat aanbieders van studentenkamers zich van de markt terugtrekken.

Verhuurkantoor Het Studiehuis is een van de aanbieders van studentenkamers in een grote stad. Omdat de huurprijzen voor studentenkamers te sterk stijgen, houdt de directeur er rekening mee dat er een maximumprijs per kamer wordt ingesteld. Het Studiehuis exploiteert 1.000 identieke studentenkamers waarbij tot nu toe werd gestreefd naar maximale winst. De administratie van Het Studiehuis heeft de gevolgen van het instellen van een maximumprijs in kaart gebracht. Het resultaat daarvan staat in figuur 2 weergegeven.

figuur 2

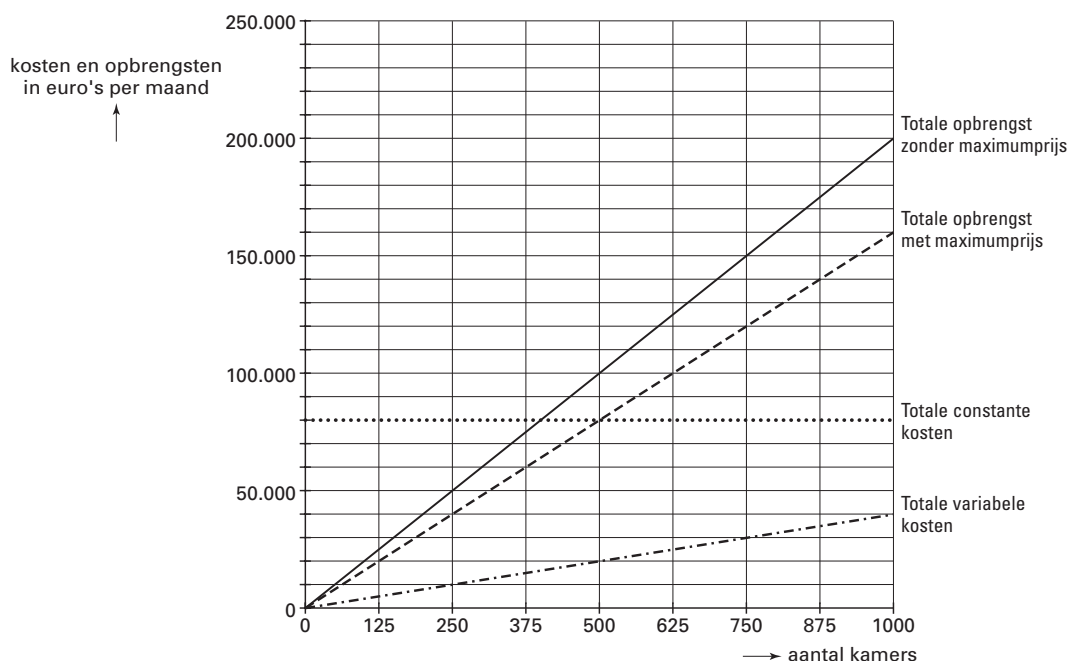

- 2p **25**  Bereken de gehanteerde maximumprijs per kamer.  
2p **26**  Bereken het break-even-punt van Het Studiehuis bij deze maximumprijs.

Stel dat het gemeentebestuur van deze stad vindt dat de maximumprijs te hoog is. In een gesprek met de wethouder stelt de directeur van Het Studiehuis echter: "Als de prijzen nog verder omlaag gaan, kunnen wij in de verliezen terechtkomen, ook als we alle 1.000 kamers verhuren."

- 2p **27**  Beneden welke prijs per kamer per maand leidt Het Studiehuis in dat geval verlies? Licht het antwoord toe met een berekening.