

Vraag	Antwoord	Scores
-------	----------	--------

Opgave 5

15 maximumscore 2

Een voorbeeld van een juiste berekening is:

- heffing bedraagt € 750 per bromscooter (aanbodlijn schuift evenwijdig 750 omhoog) 1
- prijs stijgt met € 500, dus de afwenteling bedraagt:
 $\frac{500}{750} \times 100\% = 66,7\%$ 1

16 maximumscore 2

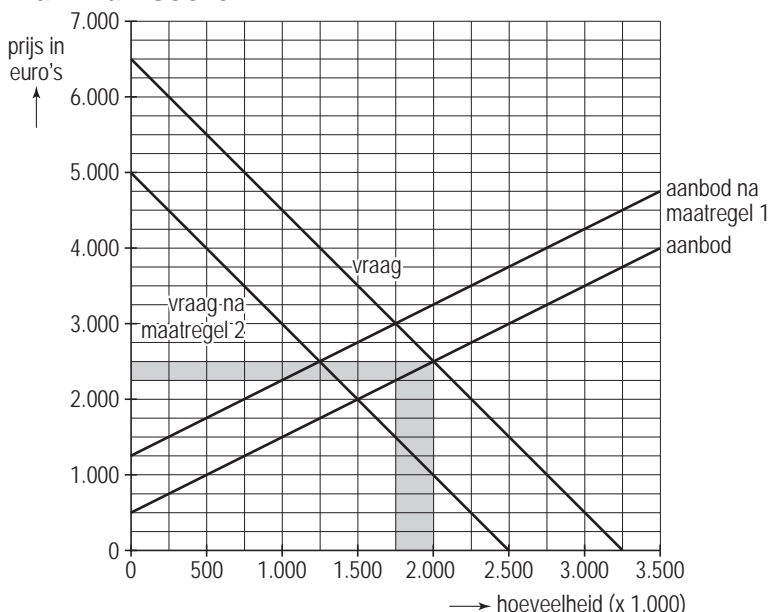

Indien de rechthoek is gearceerd die de nieuwe omzet (na afdracht van de heffing) weergeeft 0

17 maximumscore 2

En voorbeeld van een juiste berekening is:

De afzet van bromscooters verandert met $\frac{1.500.000 - 2.000.000}{2.000.000} \times 100\% = -25\%$.

De prijs van bromscooterbrandstof is dan gestegen met $\frac{-25\%}{-0,625} = 40\%$.

18 maximumscore 2

Een voorbeeld van een juiste verklaring is:

Producenten denken door productinnovatie straks bromscooters aan te bieden die zuiniger zijn in brandstofverbruik, hetgeen het rijden van bromscooters relatief goedkoper maakt, waardoor de vraag naar nieuwe bromscooters minder afneemt.