

# Eindexamen biologie 1-2 vwo 2003-II

havovwo.nl

---

## Trilhaarepitheel

In afbeelding 7 is een dwarsdoorsnede van de romp van een mens weergegeven. Enkele organen zijn aangeduid met de letters P, Q, R en S.

afbeelding 7

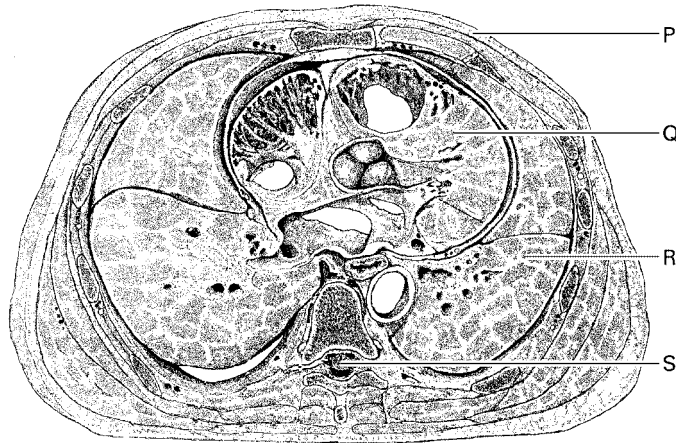

bron: R. Poritsky, *Cross-Sectional Anatomy to Color and Study*, Philadelphia, 1996, 28

- 2p 16 ■ In welk orgaan in deze doorsnede komt trilhaarepitheel voor ?
- A in P
  - B in Q
  - C in R
  - D in S